

NOTIZIE DAL WEB EDINTORNI**ASSOCIAZIONE NAZIONALE "LA CITTA' DEL SOLE – SPORTELLINO PER LO SVILUPPO SOSTENIBILE "**www.progettosostenibile.eu

via G. Garibaldi 11 – Civita Castellana (VT) Italia +390761516516

anguilla. La cattura dell'anguilla non richiede particolari attrezzature; la tecnica più indicata è quella a fondo, innescando larve e lombrichi anche a mazzetto. Ma la grande voracità dell'anguilla la rende adatta a tutte le esche naturali e facilmente rimane ferrata da sola.



30/10/2007 - È stata presentata alle Commissioni Giustizia e Attività Produttive della Camera la **proposta di legge** di riforma delle professioni intellettuali elaborata dai deputati Mantini e Chicchi, sulla base del lavoro svolto dal Comitato ristretto. All'articolo 4 la bozza di legge prevede che i Consigli nazionali delle categorie professionali attualmente organizzate in ordini e collegi adottino il nuovo ordinamento di categoria, nel rispetto di alcuni **principi specifici**, tra cui:

- specificazione del ruolo degli ordini professionali a tutela dei cittadini utenti anche attraverso forme di convenzionamento con le associazioni dei consumatori;
- previsione di forme specifiche di formazione permanente, anche attraverso un sistema di crediti, con un monte ore comunque non inferiore a 60 ore annuali;
- riconoscimento della pubblicità informativa sui requisiti soggettivi e i contenuti delle prestazioni professionali offerte;
- obbligo di concordare preventivamente con il cliente il prezzo, in relazione ai contenuti, le modalità e i tempi prevedibili delle prestazioni professionali;
- riconoscimento del diritto all'equo compenso dei praticanti, della riduzione del periodo di tirocinio, della semplificazione dell'esame di Stato con la previsione che i componenti delle commissioni giudicatrici non possono essere in maggioranza appartenenti all'ordine professionale della sede territoriale in cui si svolge l'esame.

Luccio. È uno dei pesci più ricercati, specialmente da chi pratica spinning. Le esche artificiali migliori sono i grossi rotanti, i minnows ed i plughi. Tra le naturali sono da prediligere piccoli pesci morti innescati e manovrati con lenti recuperi. Pesca vietata dal 1/2 al 31/3. Misura minima 35 cm

CONCORSO DI IDEE "EDUCAZIONE AL CONSUMO"

Amministrativa.

REGIONE LAZIO - Entra nel vivo il concorso di idee **"Educazione al Consumo"** promosso dall'Assessorato Tutela dei consumatori e Semplificazione Amministrativa della Regione Lazio e rivolto alle scuole secondarie di primo e secondo grado. Il bando è stato pubblicato sulla terza parte del Bollettino Ufficiale della Regione Lazio del 10 ottobre. Le domande dovranno pervenire entro e non oltre il giorno **23 novembre 2007** all' Area Diritti degli Utenti e Consumatori - Direzione Regionale Tutela dei Consumatori e Semplificazione

Pescegatto. Pesce dalle carni gustose, è oggetto di pesca professionale e di allevamento. La pesca sportiva si fa sul fondo, usando lombrichi bigattini, pesciolini

morti e pezzetti di carne.
Può essere utilizzata anche la tecnica della passata.

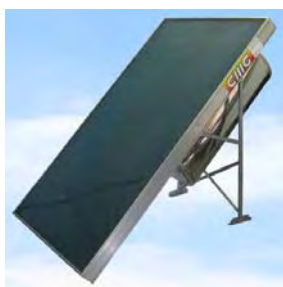

Si è aperta il 1° Ottobre la prenotazione telematica degli incentivi per il solare termico nella nostra Regione. "La regione Lazio ha stanziato 1.645.000 euro per gli incentivi alla realizzazione di impianti solari per uso termico. Ancora un concreto grande passo avanti verso la sostenibilità energetica regionale. Con questa iniziativa desideriamo promuovere e far crescere l'utilizzo delle fonti rinnovabili nella nostra regione per fare del Lazio la regione italiana leader per l'utilizzo delle fonti rinnovabili

Le "NASSE", che troverete in Campania e nel Lazio, sono invece delle piccole trappole, costruite con vimini o reti montate su legno e ferro, innescate con esche di diversa natura a seconda della specie da pescare. Si definiscono "trappole mobili" perché vengono tirate a bordo ogni volta che si deve prelevare il pescato, e rigettate in mare per una nuova raccolta. Sono dotate di una "bocca di ingresso" ad imbuto nella quale, una volta calate in mare, il pesce, attratto dall'esca, entra e resta intrappolato



Siamo alla seconda edizione della fiera "Cantine, botteghe e sapori antichi" che farà del centro storico di **Pico** un crocevia di tradizioni popolari.

Il **17, 18 e 19 agosto** prossimi saranno giornate di musica e balli sfrenati che rivitalizzeranno le strade del centro storico picano a ritmo di danze popolari. Il programma della manifestazione conta la partecipazione di grandi gruppi musicali: aprirà l'iniziativa venerdì sera la banda comica della Frustica ed il gruppo musicale calabrese Zona Briganti

02/11/2007 – È stato approvato in prima lettura alla Camera, il disegno di legge "Modernizzazione, efficienza delle Amministrazioni pubbliche e riduzione degli oneri burocratici per i cittadini e per le imprese" proposto dal Ministro Luigi Nicolais. L'articolo 11 del provvedimento modifica l'articolo 24 del Dpr 380/2001 (testo unico dell'edilizia) sostituendo il certificato di agibilità, limitatamente all'esecuzione delle opere di edilizia privata, con una dichiarazione di conformità alla normativa vigente in materia di agibilità degli edifici e degli impianti, rilasciata dal direttore dei lavori.

il "TREMAGLIO", una rete molto particolare che viene calata sul fondo per la cattura di specie pregiate, come le aragoste. E' composto di tre reti con le maglie di differente misura: il pesce, entrandovi, supera agevolmente la prima rete, a maglie più grandi, resta insaccato nella seconda, mentre la terza gli preclude ogni possibilità di uscita

02/11/2007 - Lavori al via per la [nuova stazione Tiburtina](#) a Roma. Il cantiere per la realizzazione della

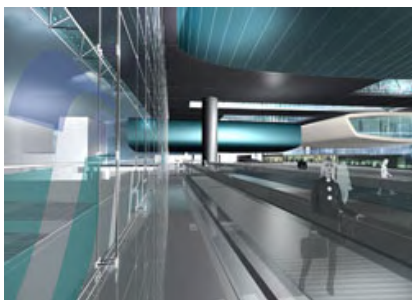

struttura sopraelevata progettata dall'architetto Paolo Desideri è stato consegnato all'inizio del mese scorso all'impresa Coop 7, aggiudicataria dell'appalto con un ribasso del 19%. Il completamento del 90% dei lavori è atteso entro il 2009. A dare la notizia è il sindaco di Roma Walter Veltroni. La nuova stazione ad alta velocità della capitale rappresenta l'intervento chiave di una vera e propria rivoluzione urbana che interessa una superficie complessiva di 92 ettari all'interno della quale è inoltre prevista

la realizzazione di nuove strade, parcheggi, aree verdi (10 ettari) con servizi culturali, sociali, ricreativi e sportivi, oltre a 540 metri cubi di complessi immobiliari. A completare il progetto la revisione della viabilità, con l'abbattimento della tangenziale sopraelevata e la creazione di circa 1000 posti auto.

BuonSole a tutti

LA CITTA' DEL SOLE – SPORTELLO PER LO SVILUPPO SOSTENIBILE